

Опросный лист на токопровод DURESCA

Новые Технологии и Системы

Россия, 197342, Санкт-Петербург, ул. Торжковская, д. 5, офис 318
 тел./факс: (812) 324 9973, 324 9978, 441 3229
 tokoprovod@ntt-trafo.ru
 www.ntt-trafo.ru



Дата

Объект

адрес

Заказчик

тел.

факс

адрес

контактное лицо

e-mail

Проектная организация

тел.

факс

адрес

контактное лицо

e-mail

Технические характеристики токопроводов

Номинальный ток, А	Номинальное напряжение, кВ	Частота, Гц	Ток термической стойкости, кА	Ток динамической стойкости, кА
			_____ кА _____ с	
Материалы проводников	Исполнение, длина	Соединяемое оборудование	Сведения о соединяемом оборудовании	Степень защиты
<input type="checkbox"/> медь <input type="checkbox"/> алюминий	<input type="checkbox"/> внутреннее _____ м <input type="checkbox"/> наружное _____ м	<input type="checkbox"/> ячейка <input type="checkbox"/> трансформатор <input type="checkbox"/> реактор <input type="checkbox"/> генератор <input type="checkbox"/> выключатель <input type="checkbox"/> Т-образная втулка	<input type="checkbox"/> чертежи <input type="checkbox"/> есть <input type="checkbox"/> нет <input type="checkbox"/> изготовитель: _____	<input type="checkbox"/> IP65 <input type="checkbox"/> IP67 <input type="checkbox"/> IP68
Наличие чертежей	Температура окр. среды, °С	Высота над уровнем моря	Дополнительные услуги	Способы крепления
<input type="checkbox"/> нет <input type="checkbox"/> только трасса <input type="checkbox"/> строительный <input type="checkbox"/> электрическая схема	<input type="checkbox"/> мин. _____ <input type="checkbox"/> макс. _____	<input type="checkbox"/> высота <1000 м <input type="checkbox"/> _____	<input type="checkbox"/> шеф-монтажные услуги <input type="checkbox"/> монтаж оборудования	<input type="checkbox"/> к стене <input type="checkbox"/> к полу <input type="checkbox"/> к потолку <input type="checkbox"/> к металлоконстр.
Стеновые пластины	Количество стеновых пластин	Класс пожаростойкости стеновых пластин	Встраиваемое оборудование	Дополнительная информация
		<input type="checkbox"/> 0 <input type="checkbox"/> S60 <input type="checkbox"/> S90 <input type="checkbox"/> S120		

Опросный лист на токопровод DURESCA

Новые Технологии и Системы

Россия, 197342, Санкт-Петербург, ул. Торжковская, д. 5, офис 318
тел./факс: (812) 324 9973, 324 9978, 441 3229
tokoprovod@ntt-trafo.ru
www.ntt-trafo.ru



Дата

Объект

Подключаемое оборудование

Номинальный ток, А

Начало участка

Номинальное напряжение, кВ

Конец участка

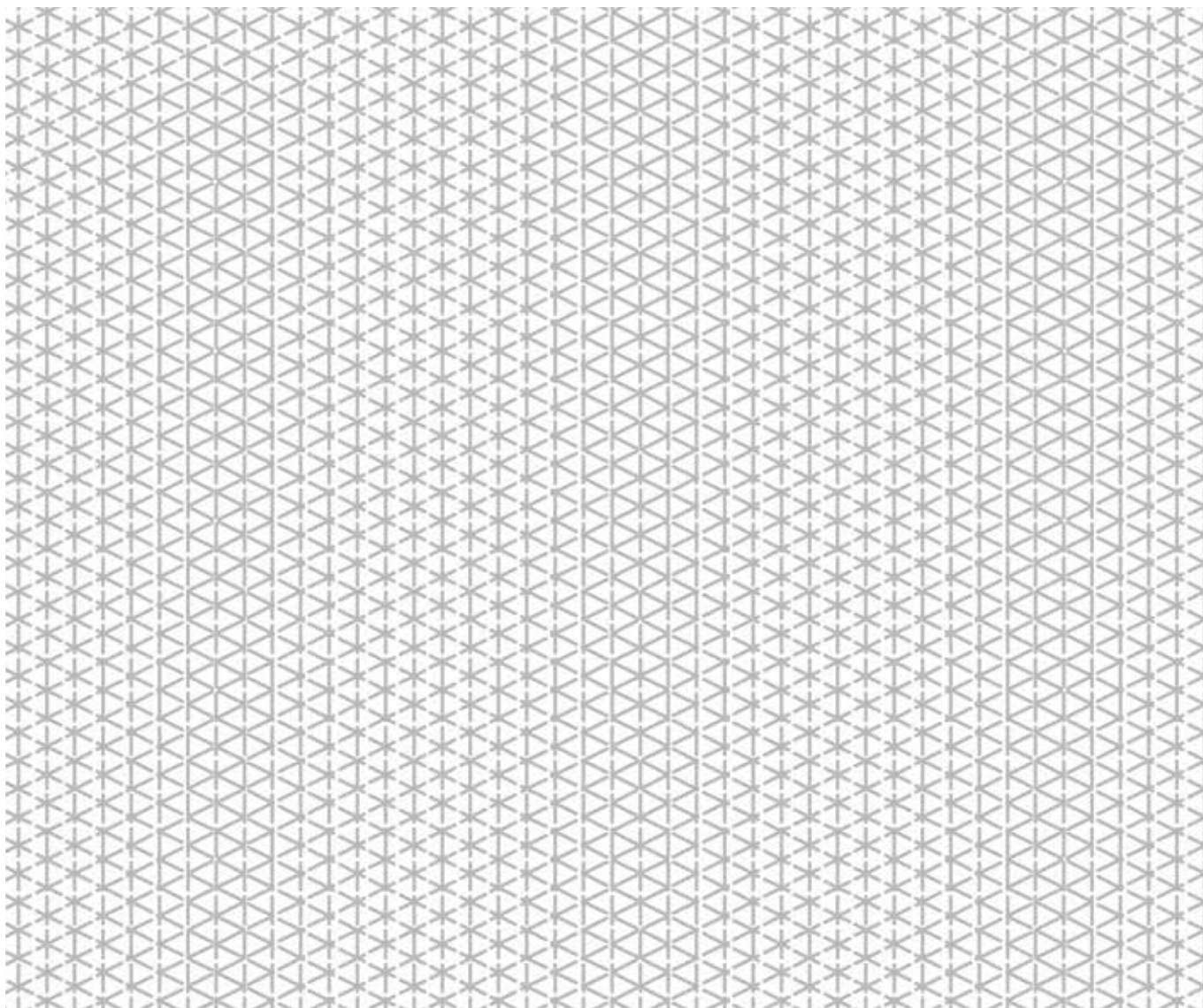

Всего метров

Количество поворотов
